

Herre maskulin klipning

Beskrivelse af Herre maskulin klip:

Herre maskulin klipning er en kort graderet klipning.

Opklipping: Fortages med saks eller maskine over kam, aldrig med afstandsmåler over 2 mm.

Opklippingen skal fremstå ren og uden skygger.

Ydre designlinje: Klippingen omkring øret, skal være en skarp halv cirkel, og ved et let tryk skal øret kunne dække det bare omkring øret, håret må ikke ligge ud på øret, siderne fra ørets runding og ned til nederste del af nakken, udføres med en vertikal lige uafbrudt linje.

Designlinjen i nakken klippes horisontalt i 0 grader, med en usynlig overgang fra hud til hår, den plases efter ansigtets proportionelle linjer, den kan måles ud fra hagen i en horisontal linje om til nakken, alt hår under den usynlige overgang fjernes.

Så klippingens kanter fremstår rene og skarpe omkring øret og fra ørets runding til den nederste del af nakken, hvor i mod den glidende overgang i nakken er usynlig.

Eksempel på nakke og sider:



Den færdige frisure bagfra.



Den færdige frisure i profil.

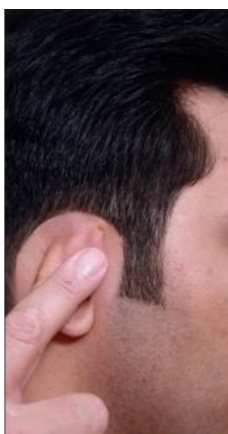

Indre designlinje: Skal fremstå jævn og ren.

Klippeform: Udføres ift. Pivot point. De forskellige grader og vinkler vurderes ud fra hårets struktur, hårgrænser, hårets tæthed, ansigtsform, hovedform og den ønskede styling, så frisuren fremstår klædelig og proportionel.

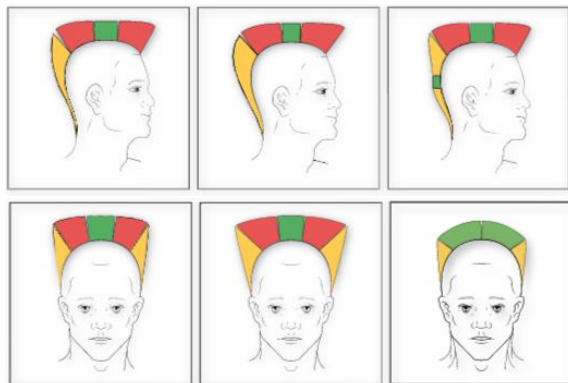

Udtynding: Alt hår skal udtyndes, tykt hår mere en tyndt hår, dette vurderes ud fra hårets struktur og tæthed. Udtyndingen kan fortages med effilersaks, skulptersaks eller kniv.

Herre maskulin klipning

Karakter 12:

12- Den fremragende præstation

Karakteren 12 gives for den fremragende præstation, der demonstrerer udtømmende opfyldelse af fagets mål, med ingen eller få uvæsentlige mangler.

- Være i stand til at udføre en teknisk maskulin klipning ud fra kundens ansigtsform, kundetype, hårkvalitet og krav ift. den pågældende disciplin. **Husk at der godt må forekomme få uvæsentlige fejl!**
- Eleven skal være i stand til at stille en klippediagnose på et højt niveau. Det betyder, at eleven kan følgende:
 - Opklipningen er ren, og udført ud fra beskrivelsen.
 - Udtyndingen skal være harmonisk og jævn ift. til den valgte klippeteknik og frisure, og udført ud fra beskrivelsen.
 - Ydre designlinje skal være ren, og udført ud fra beskrivelsen.
 - Indre designligne skal være ren, og udført ud fra beskrivelsen, men der kan forekomme få uvæsentlige ujævnheder.
 - Der skal udvises en rutine ift. Pivot Point. (Klippeformer) og udført ud fra beskrivelsen.

Karakter 10:

10- Den fortrinlige præstation

Karakteren 10 gives for den fortrinlige præstation, der demonstrerer omfattende opfyldelse af fagets mål, med nogle mindre væsentlige mangler

- Være i stand til at udføre en teknisk klipning ud fra kundens ansigtsform, kundetype, hårkvalitet og krav ift. den pågældende disciplin. **Husk at der godt må forekomme nogle mindre væsentlige mangler!**
- Eleven skal være i stand til at stille en klippediagnose på et mellemhøjt niveau. Det betyder, at eleven kan følgende:
 - Opklipningen er jævn, og udført ud fra beskrivelsen, men der kan forekomme enkelte små skygger.
 - Udtyndingen skal være harmonisk ift. til den valgte klippeteknik og frisure, Og udført ud fra beskrivelsen, men små ujævnheder må forekomme.
 - Ydre designligne skal være ren, og udført ud fra beskrivelsen, men der kan forekomme små ujævnheder.
 - Indre designligne skal være ren, og udført ud fra beskrivelsen, men der kan forekomme små ujævnheder.
 - Der skal udvises en rutine ift. Pivot Point. (Klippeformer) og udført ud fra beskrivelsen.

Herre maskulin klipping

Karakter 7:

7- Den gode præstation

Karakteren 7 gives for den gode præstation, der demonstrerer opfyldelse af fagets mål, med en del mangler

- Være i stand til at udføre en teknisk rutinepræget klipping ud fra kundens ansigtsform, kundetype, hårkvalitet og krav ift. den pågældende disciplin. **Husk at der må forekomme en del mangler!**
- Eleven skal være i stand til at stille en klippediagnose på et mellem niveau. Det betyder, at eleven kan følgende:
 - Der forekommer få ujævnheder i opklippingen. Men udført ud fra beskrivelsen.
 - Udtyndingen forekommer lidt ujævn. Men udført ud fra beskrivelsen.
 - Ydre designligne kan forekomme lidt ujævn, med få væsentlige mangler, ud fra beskrivelsen. Eks. Kantafsætningen omkring øre og ned til nakken forekommer ikke helt skarp
 - Indre designligne kan forekomme lidt ujævn, med få væsentlige mangler, ud fra beskrivelsen.
 - Der skal udvises en rutine ift. Pivot Point. (Klippeformer) og udført ud fra beskrivelsen. Dog kan klippeformen fremstå lidt asymmetrisk. Den valgte Klippeform kan forekomme mindre klædelig.

Karakter 4:

4- Den jævne præstation.

Karakteren 4 gives for den jævne præstation, der demonstrerer en mindre grad af opfyldelse af fagets mål, med **adskillige væsentlige mangler**

- Være i stand til at udføre en rutinepræget klip ud fra kundens ansigtsform, kundetype, hårkvalitet og krav ift. den pågældende disciplin. **Husk at der må forekomme adskillige væsentlige mangler!**
- Eleven skal være i stand til at stille en klippediagnose på et lavt/mellem niveau. Det betyder, at eleven kan følgende:
 - Der forekommer nogle ujævnheder i opklippingen, i forhold til beskrivelsen.
 - Udtyndingen kan forekomme ujævn, i forhold til beskrivelsen.
 - Ydre designligne kan forekomme ujævn, **med en del væsentlige mangler**. I forhold til beskrivelsen. Eks. Antydninger af kantafsætning i nakke, bart hud omkring øre, håret omkring øre ligger lidt ud på øret. Kanten bag ved øret ned til nederst i nakke er lidt ujævn.
 - Indre designligne kan forekomme ujævn, **med en del væsentlige mangler**. I forhold til beskrivelsen.
 - Der skal udvises en let rutine ift. Pivot Point. (Klippeform) i forhold til beskrivelsen. Der kan få steder forekomme ujævnheder i klippeformen, så det fremstår som et lille overlap. Klippeformen kan forekomme lidt asymmetrisk. Den valgte klippeform kan forekomme mindre klædelig.

Herre maskulin klipping

Karakter 02:

02- Den tilstrækkelige præstation.

Karakteren 02 gives for den tilstrækkelige præstation, der demonstrerer den minimalt acceptable grad af opfyldelse af fagets mål

- Være i stand til at udføre en mindre rutinepræget klipping ud fra kundens ansigtsform, kundetype, hårkvalitet og krav ift. den pågældende disciplin. **Husk at det er for den utilstrækkelige og minimalt acceptabel præstation!**
- Eleven skal være i stand til at stille en klippediagnose på et lavt niveau. Det betyder, at eleven kan følgende:
 - Der forekommer ujævnheder/ skygger i opklippingen, i forhold til beskrivelsen
 - Udtyndingen forekommer en del ujævn, i forhold til beskrivelsen
 - Ydre designlinje forekommer ujævn, med **adskillige væsentlige mangler**, forhold til beskrivelsen. Eks. Antydninger af kantafsætning i nakke, bart hud omkring øre, håret omkring øre ligger lidt ud på øret. Kanten bag ved øret ned til nederst i nakke forekommer ujævn.
 - Indre designlinje forekommer ujævn, med **adskillige væsentlige mangler**, i forhold til Beskrivelsen.
 - Der udvises ringe rutine ift. Pivot Point. (Klippeform) i forhold til beskrivelsen. Der kan flere steder forekomme ujævnheder i klippeformen, så det fremstår som et lille overlap. Og klippeformen kan forekomme noget asymmetrisk. Den valgte klippeform er mindre klædelig til modellen.

Karakter -03 - 00:

-03 og 00- Den ringe og utilstrækkelige præstation.

- Ikke overholdt eksamens skrevne kriterier eller gives for den helt utilstrækkelige eller uacceptabel præstation.
- Eksempler på utilstrækkelig og uacceptabel præstation:
 - Tydelig kantafsætning i nakke.
 - Håret omkring ørene fremstår ujævn og ligger en del ud på øret.
 - Klippeformen er usammenhængende, så håret fremstår som med tydeligt overlap.
 - Klippeformen forekommer meget asymmetrisk.
 - Den valgte klippeform er ikke klædelig til modellen.